

ZONA 18 S

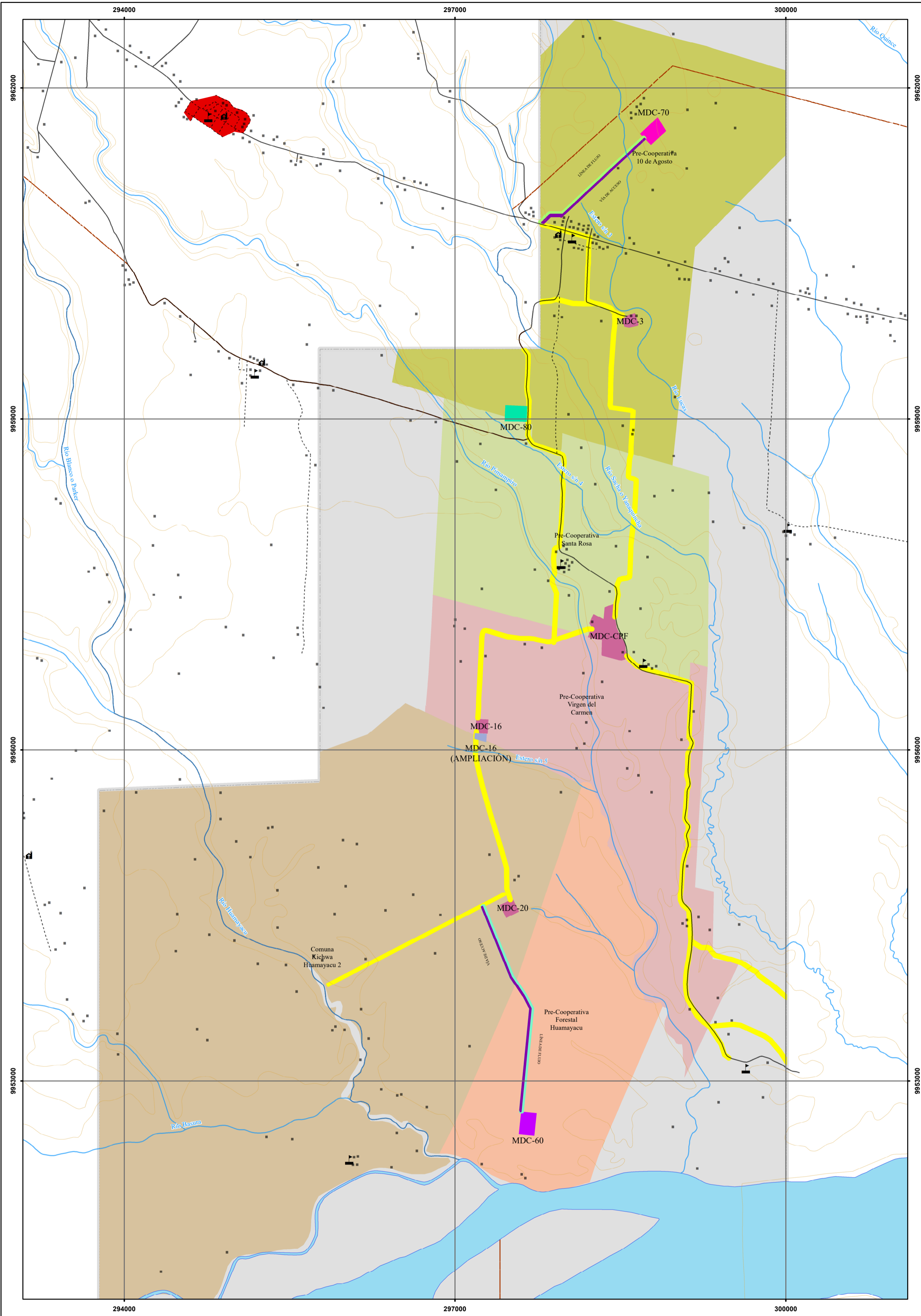

LEYENDA TEMÁTICA

COMUNIDADES

- Comuna Kichwa Huamayacu 2
- Pre-Cooperativa 10 de Agosto
- Pre-Cooperativa Forestal Huamayacu
- Pre-Cooperativa Santa Rosa
- Pre-Cooperativa Virgen del Carmen

UBICACIÓN EN EL ECUADOR



UBICACIÓN EN LA PROVINCIA ORELLANA



UBICACIÓN CANTÓN JOYA DE LOS

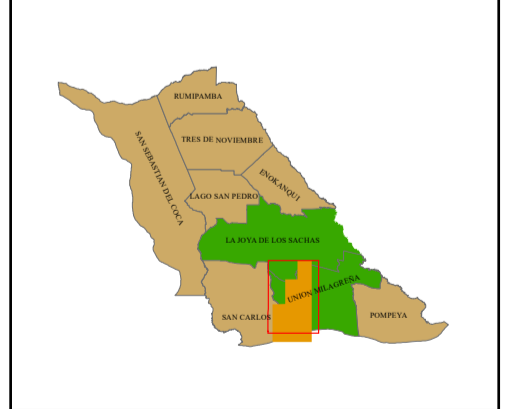

SIGNOS CONVENCIONALES

<b>PUNTOS DE INTERES</b>	<b>VIALIDAD</b>	<b>CUERPOS DE AGUA</b>	<b>ZONA URBANA</b>
VIVIENDA	SEGUNDO ORDEN	RÍO SIMPLE	<span style="display: inline-block; width: 15px; height: 15px; background-color: red; border: 1px solid black;"></span>
IGLESIA	TERCER ORDEN	RÍO DOBLE	<b>LÍMITES</b>
CENTROS DE EDUCACIÓN			PARROQUIAS
CURVAS DE NIVEL			BLOQUE MDC
<b>INFRAESTRUCTURA MDC</b>	<b>A LICENCIARSE</b>	<b>LÍNEAS DE FLUJO</b>	<b>REGULARIZADA</b>
	MDC-60	MDC-60	LÍNEAS DE FLUJO
	MDC-70	MDC-70	PLATAFORMAS
	MDC-80	VÍAS DE ACCESO	
	MDC-16 (AMPLIACIÓN)		



MAPA DE COMUNIDADES - ÁREA DE IMPLEMENTACIÓN DE ESTUDIO

ESCALA

1:25.000

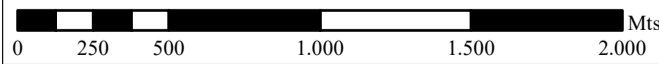

PARÁMETROS DE REFERENCIA GEODÉSICOS

PROYECCIÓN: UNIVERSAL TRANSVERSA DE MERCATOR UTM  
DATUM HORIZONTAL: SISTEMA GEODÉSICO MUNDIAL WGS 84  
DATUM VERTICAL: NIVEL MEDIO DEL MAR LOCAL LA LIBERTAD PROVINCIAL DE SANTA ELENA ZONA 18 SUR



“ESTUDIO COMPLEMENTARIO A LA REEVALUACIÓN AMBIENTAL DEL BLOQUE MDC, RESOLUCIÓN No. 27, 2017. PARA LA CONSTRUCCIÓN DE LAS PLATAFORMAS Y VÍAS DE ACCESO MDC-60, MDC-70 Y MDC-80 Y LA PERFORACIÓN DE POZOS DE DESARROLLO Y PRODUCCIÓN EN CADA UNA DE LAS NUEVAS LOCACIONES Y EN LAS PLATAFORMAS EXISTENTES MDC-16 Y MDC-3”.

UBICACIÓN POLÍTICA ADMINISTRATIVA	PROVINCIA: ORELLANA	CANTÓN: LA JOYA DE LOS SACHAS	PARROQUIAS: UNIÓN MILAGROSA LA JOYA DE LOS SACHAS
-----------------------------------	---------------------	-------------------------------	--

ELABORADO POR:	MAPA N° C14 2	ARCHIVO: C-ESTUDIO COMPLEMENTARIO MDC
----------------	---------------	---------------------------------------

FUENTE: INSTITUTO GEOGRÁFICO MILITAR (IGM) CARTA TOPOGRÁFICA DE FRANCISCO DE ORELLANA Y LA JOYA DE LOS SACHAS 1:50.000 (2011). INSTITUTO NACIONAL DE ESTADÍSTICA Y CENSOS (INEC) LÍMITES PROVINCIALES, CANTONALES Y PARROQUIALES (2010).

ESCALA DE TRABAJO: 1:50.000 - 1:25.000	FECHA: 2021
ESCALA DE IMPRESIÓN: 1:25.000	